

## Credicorp Capital Cupón Escalonado XXVI FMIV

### INFORMACIÓN DEL PRODUCTO

#### DESCRIPCIÓN Y ESTRATEGIA

El Credicorp Capital Cupón Escalonado XXVI FMIV es un fondo mutuo estructurado, denominado en dólares americanos, que permite proteger el 100% del capital y obtener un **Cupón Fijo Esperado de 4.50%** ante cualquier caída del subyacente.

Asimismo, brinda la posibilidad al inversionista de obtener una **Ganancia Máxima Esperada entre de 5.00% - 5.20%** sujeto a la apreciación del activo subyacente.

\*JP Morgan, BNP Paribas, Societe General, BBVA, Citibank,, Credit Agricole, Societe Generale, Barclays, Natixis

\*\* Pago a vencimiento, no anualizado

\*\*\*Anualizada, incluida dentro de las condiciones del producto

\*\*\*\* Sujeta al riesgo de Crédito del Emisor del Instrumento de Renta Fija

#### CARACTERÍSTICAS GENERALES

<b>Tipo de Fondo</b>	Fondo Mutuo Estructurado
<b>Subyacente:</b>	Opción Worst of: PepsiCo, Coca Cola, Procter & Gamble
<b>Riesgo del emisor del derivado*</b>	Banco Grado de Inversión
<b>Instrumento de Renta Fija</b>	Banco Grado de Inversión
<b>Moneda</b>	Dólares americanos
<b>Subscripción Mínima</b>	USD 1,000
<b>Plazo</b>	12 meses
<b>Cupón Fijo Esperado</b>	4.50%
<b>Cupón Contingente</b>	0.50% - 0.70%
<b>Ganancia Máxima Esperada**</b>	5.00% - 5.20%
<b>Protección****</b>	100%
<b>Observación</b>	Al vencimiento
<b>Pago de Retorno</b>	Al vencimiento
<b>Comisión Unificada***</b>	Hasta 1.50% + IGV
<b>Comisión de Rescate</b>	15% en etapa operativa
<b>Comisión de Subscripción</b>	0% en etapa pre-operativa
<b>Fecha de cierre de demanda</b>	Lunes 06 de febrero, 2023

### ESTRUCTURA DEL PRODUCTO

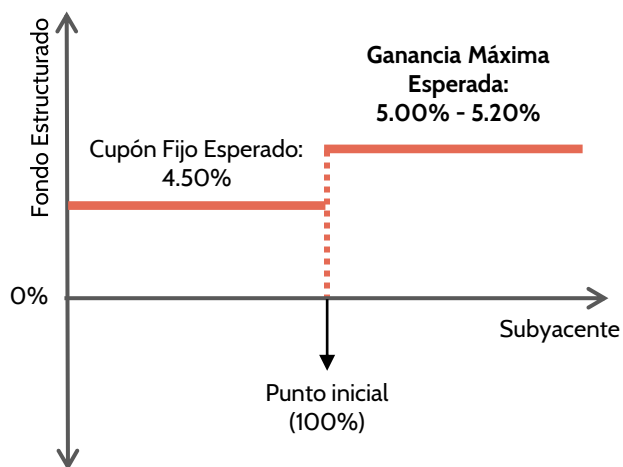

**Nota:** La protección del capital y el pago de los cupones están sujetos al riesgo de crédito del instrumento de Renta Fija, calificado como Investment Grade

#### TABLA DE RENDIMIENTOS\*

Nivel del Subyacente	30%	40%	50%	80%	≥100%
Rendimiento producto	4.50%	4.50%	4.50%	4.50%	5.20%

\*Considerando un cupón contingente de 0.70%

#### ESCENARIOS DE RENDIMIENTO

En la fecha de observación final:

- **Escenario 1:** Si todos los subyacentes se encuentra igual o por encima de sus niveles iniciales, el inversionista recibe su capital más la **Ganancia Máxima Esperada**.
- **Escenario 2:** Si alguno de los subyacentes se encuentra por debajo de su nivel inicial, el inversionista recibe su capital más el **Cupón Fijo Esperado**.

#### GRÁFICO DE LOS SUBYACENTES\*

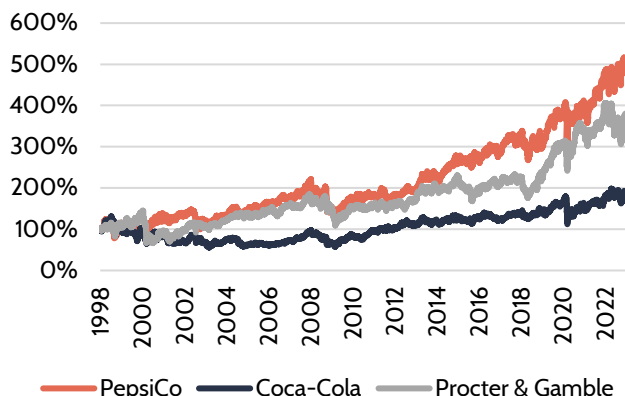

\* Fuente: Bloomberg

## Credicorp Capital Cupón Escalonado XXVI FMIV

TESIS DE INVERSIÓN\*



### Sector Consumo No Discrecional – Estados Unidos

- ✓ Coca Cola Company presentó ingresos netos de \$11.1 billones para el 3T22, mostrando un crecimiento del 10% con respecto al trimestre anterior. Dicho crecimiento va en línea con el crecimiento constante desde los últimos 5 años.
- ✓ El enfoque de Coca Cola está en la administración de ingresos: los proyectos a corto y mediano plazo de la empresa están enfocados en la restructuración de precios y franquicias para atacar mayor parte del mercado.
- ✓ PepsiCo mostró ingresos netos de \$8.4 billones para el 3T22, lo que significó un importante crecimiento de 8.8% con respecto al trimestre anterior.
- ✓ Los principales bancos de inversión pronostican un importante crecimiento para PepsiCo. Jefferies señala que la empresa pueda llegar a un EPS de \$7.49 para el 2023, e incrementar el mismo a \$8.18 para el 2024. Mientras que, Barclays incrementó su pronóstico del precio de la acción de \$183.00 a \$185.00.
- ✓ Procter & Gamble presentó un crecimiento de 3% en sus Ingresos Netos para el 4T22, alcanzando los \$19.5 billones al cerrar el año.
- ✓ Procter & Gamble se muestra firme en una política de reinversión en innovación y marketing, buscando mantener en marcha el ritmo de crecimiento de la empresa antes, durante y después de un posible escenario de recesión mundial.
- ✓ Barclays pronostica para el 2023 un incremento en el precio de la acción de Procter & Gamble a \$145.00. Actualmente presenta un múltiplo de 24.3 P/E, representando la solidez y solvencia de la empresa.

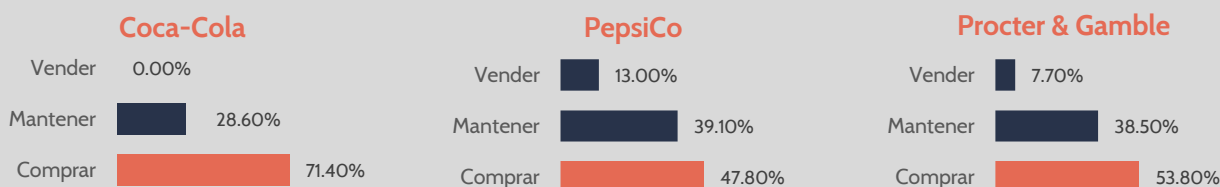

#### Recomendación de Analistas – Bloomberg\*\*



\*Credicorp Capital Portfolio Solutions, Barclays, BNP, JP Morgan.

\*\*Fuente: Bloomberg al 09-ene-23. Información que refleja las recomendaciones de analistas que siguen las compañías y publican sus estimaciones en Bloomberg. No representa necesariamente nuestra visión y no es una recomendación de compra de las compañías.

#### Empresas Subyacentes – Estructura Worst Of

Logo	Descripción	Precio Actual	Precio Target*	Potencial alza a 12m (%)*	P/E***
	Empresa fabricante y comercializadora que opera en la industria de bebidas no alcohólicas. La empresa posee, licencia y comercializa más de 500 marcas de bebidas y jarabes.	63.49	67.32	6.0%	25.58
	Empresa dedicada a la elaboración, distribución y comercialización de una amplia gama de alimentos, comidas y snacks que abastecen a más de 200 países a nivel mundial.	182.48	189.10	3.6%	27.46
	Compañía centrada en el suministro de bienes de consumo, belleza, aseo personal, cuidado de la salud, telas y cuidado del hogar. Sus operaciones tienen presencia en más de 180 países y territorios.	148.58	154.72	4.0%	26.81

Fuente: Bloomberg al 09-ene-23

\*El potencial alza es el consenso de analistas que siguen la compañía y publican sus estimaciones en Bloomberg. Los datos están actualizados al 05-ene-23. No representa necesariamente nuestra visión, no es una recomendación de compra de las compañías. \*\*Al 09-ene-23

\*\*\*P/E = Price to Earnings. Ratio entre el precio del activo y ganancias generadas por la empresa, suele ser usado como un indicador de valorización.